

## EMENDA MODIFICATIVA AO PROJETO DE LEI Nº 302/2024

*Emenda modificativa ao Projeto de Lei nº 302/2024, de autoria do Poder Executivo que “Dispõe sobre o uso e ocupação do solo e estabelece prescrições urbanísticas das Áreas Especiais de Interesse Turístico e Paisagístico - AEITPs, instituídas pela Lei Complementar nº 208, de 07 de março de 2022, e dá outras providências, conforme mensagem nº 84/2024”.*

Art. 1º Modifica o Mapa da Área Especial de Interesse Turístico e Paisagístico 2 (AEITP 2), que passará a vigorar conforme o anexo a seguir:

Sala das Sessões da Câmara Municipal de Natal,  
Plenário Vereador Érico Hackradt – Palácio Padre Miguelinho,  
Natal, 22 de maio de 2024.



**Brisa Bracchi**  
**Vereadora PT**

MAPA DA ÁREA ESPECIAL DE INTERESSE TURÍSTICO E PAISAGÍSTICO  
153(AEITP 2)



GRÁFICO ELUCIDATIVO 1

GRÁFICO ELUCIDATIVO 2

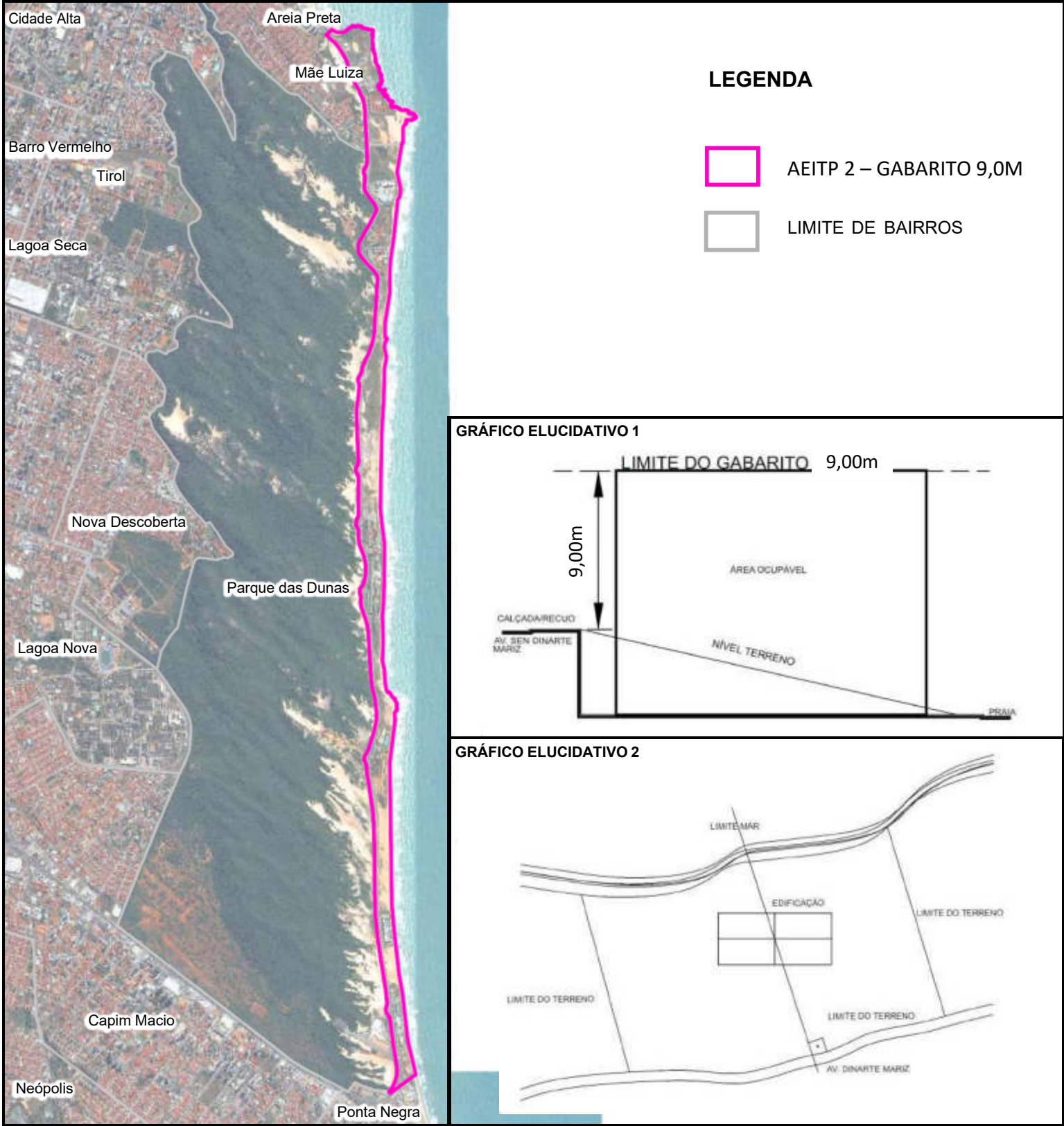

	ELABORAÇÃO: DICP FEVEREIRO/2024		1:40.000 PROJEÇÃO UNIVERSAL TRANSVERSA DE MERCATOR DATUM - SIRGAS 2000 UTM - Zona 25S MERIDIANO CENTRAL: 33W
	FONTE DE DADOS: BASE CARTOGRÁFICA DO DICP.		
<div><div>PREFEITURA MUNICIPAL DO NATAL SECRETARIA MUNICIPAL DE MEIO AMBIENTE E URBANISMO</div></div>			
<div><div>04208401.6802.5203.360</div><div>m</div></div>			

## JUSTIFICATIVA

Senhor Presidente, Senhoras Vereadoras e Senhores Vereadores,

A concretização de uma política urbana perpassa pela elaboração de uma Legislação Urbanística, sendo imprescindível minimizar debilidades e deficiências de natureza técnica que não foram analisadas na legislação proposta.

Neste sentido, é necessário que o Projeto de Lei que regulamenta as Áreas Especiais de Interesse Turístico e Paisagístico - AEITPs previstas na Lei nº 208/2022 tenha uma análise fulcral no que pertine à constitucionalidade, legalidade e aplicabilidade prática de seus dispositivos. Notadamente, o conjunto de legislações que estabelecem a política urbana deve fornecer às pessoas que usam a cidade um ambiente adequado, sem o comprometimento de áreas de proteção e com a efetividade do direito de usar e fruir do ambiente urbano.

Desta maneira, a modificação do mapa se mostra necessária para adequação ao Plano Diretor de Natal, estabelecendo o gabarito na referida zona para 9m. Note-se que já foram desenvolvidos diversos estudos na região que comprovam de maneira nítida a necessidade de atendimento ao gabarito de 9m

Desta maneira, o acréscimo do referido artigo é medida *sine qua non* para a garantia de adequação do Projeto de Lei à Legislação Urbanística de Natal.

Sala das Sessões da Câmara Municipal de Natal,  
Plenário Vereador Érico Hackradt – Palácio Padre Miguelinho,  
Natal, 22 de maio de 2024.



**Brisa Bracchi**  
**Vereadora PT**